

FICHA DE INVENTARIO Y VALORACIÓN DE BIENES CULTURALES INMUEBLES

USO EXCLUSIVO DEL MINISTERIO DE CULTURA		INMUEBLE No	MZ	020
Código Nacional		Hoja 1	PR	016

1. DENOMINACIÓN				
1.1. Nombre del Bien	KR 4 ESTE 9 A 15	1.2. Otros nombres	N.A.	
1.3. Pertenece a valoración colectiva	No	1.4. Nombre	N.A.	
2. CLASIFICACIÓN TIPOLÓGICA				
2.1. Grupo Patrimonial	Material	2.2. Subgrupo Patrimonial	Inmueble	
2.3. Grupo	Arquitectónico	2.4. Subgrupo	Arquitectura habitacional	
2.5. Categoría	Vivienda urbana	2.6. Subcategoría	Vivienda unifamiliar	
3. LOCALIZACIÓN				
3.1. Departamento	Bogotá	3.2. Municipio	Bogotá D.C.	
3.3. Nomenclatura	KR 4 ESTE 9 A 15	3.4. Nomenclatura antigua	N.A.	
3.5. Barrio	San Francisco Rural	3.6. Código Barrio	003215	
3.7. Dentro de sector urbano histórico	Si	3.8. Nombre sector urbano	Sector Urbano Antiguo	
3.9. No. de manzana	020	3.10. No. de predio	016	
3.11. CHIP	AAA0226LFNN	3.12. Localidad	Candelaria	
3.13. Dentro de perímetro urbano	Si	3.14. UPZ	94	
3.15. Nombre UPZ	Candelaria			
4. CARACTERÍSTICAS FÍSICAS DEL INMUEBLE				
4.1. Características del predio		Área del predio (m2)	673.5	
Frente (ml)	18.8	Área ocupada (m2)	193.4	
Fondo (ml)	36.6	Área libre (m2)	480.0	
4.2. Características edificación				
	1	2	3	más pisos
Número de pisos	X			
Uso por piso	Servicios	N.A.	N.A.	N.A.
5. INFORMACIÓN CATASTRAL				
5.1. Cédula catastral	201401201600000000	5.2. Matrícula inmobiliaria	050C01497527	
5.3. Clase de predio	No PH	5.4. Destino económico	Residencial	
5.5. Tipo de propiedad	Particular	5.6. Avaluo Catastral	159171000	
5.7. Valor referencia terreno m2	\$ 310,000			
6. NORMATIVIDAD VIGENTE				
6.1. POT-PBOT-EOT	POT	6.2. Enlace documento	http://www.alcaldiabogota.gov.co/sisjur/normas/Norma1.jsp?i=3769	
6.3. Reglamentación	Decretos 469 de 2003 y 492 de 2007			
6.4. Declaratoria BIC (si/no)	Si	6.5. Ambito declaratoria	Distrital	
6.6. Acto admin que declara	Decreto 678 de 1994	6.7. Nivel de Intervención	N2-T2-G1	
6.8. Aplicable a	N.A.			
7. OBSERVACIONES				
N.A.				



Fuente: Equipo Fotografía PEMP Patrimonio Inmueble



Fuente: Equipo Fotografía PEMP Patrimonio Inmueble Fuente: No documentado

N.A.				
------	--	--	--	--

	Diligenció:	PEMP Patrimonio Inmueble	Código de identificación	Hoja 1
	Fecha:	2016-2017		
	Revisó:	PEMP Patrimonio Inmueble	003215020016	de 5
	Fecha:	2018		

FICHA DE INVENTARIO Y VALORACIÓN DE BIENES CULTURALES INMUEBLES

USO EXCLUSIVO DEL MINISTERIO DE CULTURA		INMUEBLE No	MZ	020
Código Nacional		Hoja 2	PR	016

12. ORIGEN			
12.1. Fecha	No documentado	12.2. Siglo	XX
12.3. Momento histórico	Comienzos	12.4. Periodo histórico	Republicano
12.5. Diseñador (es)	No documentado	12.6. Constructor (es)	No documentado
12.7. Fundador (es)	No documentado	12.8. Filiación	No documentado
12.9. Influencia	No documentado	12.10. Uso original	Residencial

13. OCUPACIÓN ACTUAL						
	Propiedad	Admin	Arriendo	Comodato	Tenencia	Poseción
Ocupación actual						
Observaciones	Ocupación no documentada					
	PROPIETARIO			OCUPANTE		
13.1. Nombre/ Razón social	Union Temporal de Artesanos del barrio Egipto			No documentado		
13.2. Tipo de documento	NIT			No documentado		
13.3. Número documento	900085921			No documentado		
13.4. Dirección	No documentado			No documentado		
13.5. Departamento	No documentado			No documentado		
13.6. Municipio	No documentado			No documentado		
13.7. Teléfono	No documentado			No documentado		
13.8. Correo electrónico	No documentado			No documentado		

16. FOTOGRAFÍAS INTERIORES



Fuente: Equipo Levantamientos PEMP Patrimonio Inmueble

14. DESCRIPCIÓN

Inmueble de un piso paramentado en un predio medianero con forma irregular, cuyas dimensiones son frente de 18.84 m y fondo de 36.61 m, para una proporción de 1 a 1.9 veces, con frente sobre la Carrera 4 Este. Con el predio del lado norte, 013, conforma una unidad arquitectónica. La ocupación de los predios se realiza a través de un volumen compacto frontal con otro lateral posterior, de menores dimensiones. Se accede directamente a una planta libre con columnas de concreto y sin cerramiento posterior. El otro volumen está dividido en 3 espacios, también con uso de bodega, cada uno con acceso desde el patio. La fachada consta de un cuerpo con vanos verticales, zócalo pintado y alero de caja en madera sobre canes. Está resuelta en 2 planos paramentados, diferenciados por una discontinuidad en el paramento. Cuenta con 2 vanos de acceso y 4 altos de ventana, todos desprovistos de ornamento y con dintel de madera expuesto. Su cubierta es a 2 aguas en teja de asbesto cemento con estructura de cerchas metálicas. Conserva las carpinterías de madera.

17. RESEÑA HISTÓRICA

Inmueble construido a comienzos del siglo XX, correspondiente al período Republicano. Se emplaza en una manzana con orígenes en el período colonial, consolidada a finales del siglo XIX y modificada a mediados del XX con la construcción de la Avenida Circunvalar. Destinado para uso residencial, actualmente tiene uso de servicios como bodega. Es propiedad de la Unión Temporal de Artesanos del barrio Egipto. No se conocen datos de autor, diseñador o constructor. En aerofotografías históricas de la segunda mitad del siglo XX, se identifican hacia el oriente, construcciones menores vinculadas con el muro de fachada, estas se conservaron hasta la primera década del siglo actual, posteriormente fueron reemplazadas por la edificación que existe actualmente. No se conocen solicitudes de intervención ni antecedentes de archivo.

15. OBSERVACIONES

Los períodos corresponden a la clasificación propuesta por el Manual de inventario Inmueble expedido por el Ministerio de cultura. Las épocas y siglos identificados en las fichas son aproximados, clasificados de acuerdo con sus características del lenguaje arquitectónico, estructura y materiales correspondientes. No obedecen a un estudio exhaustivo de cada inmueble, su precisión será realizada por el estudio histórico que se exija en la presentación de requisitos para su intervención.

	Diligenció:	PEMP Patrimonio Inmueble	Código de identificación	Hoja 2
	Fecha:	2018		
	Revisó:	PEMP Patrimonio Inmueble	003215020016	de 5
	Fecha:	2018		



MINCULTURA



ALCALDÍA MAYOR DE BOGOTÁ D.C.

BOGOTÁ MEJOR PARA TODOS

FICHA DE INVENTARIO Y VALORACIÓN DE BIENES CULTURALES INMUEBLES

USO EXCLUSIVO DEL MINISTERIO DE CULTURA

INMUEBLE No MZ 020

Código Nacional

Hoja 3 PR 016

18. PLANIMETRÍA (PLANTA ARQUITECTÓNICA)

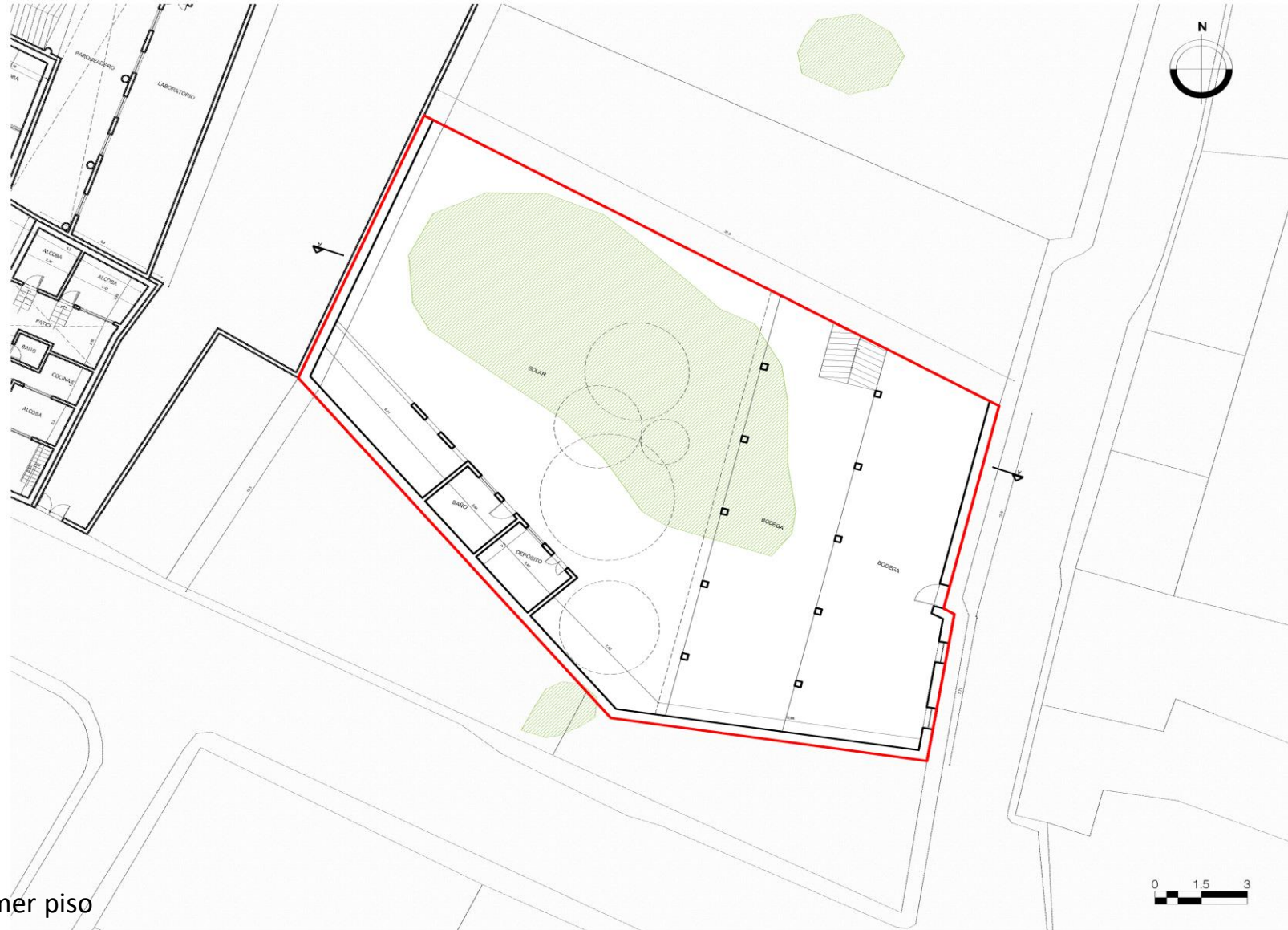

Planta primer piso

FUENTE:

Equipo Levantamientos PEMP Patrimonio Inmueble



Diligenció:	PEMP Patrimonio Inmueble	Código de identificación	Hoja 3
Fecha:	2016-2017	003215020016	de 5
Revisó:	PEMP Patrimonio Inmueble		
Fecha:	2018		



MINCULTURA



ALCALDÍA MAYOR DE BOGOTÁ D.C.

BOGOTÁ MEJOR PARA TODOS

FICHA DE INVENTARIO Y VALORACIÓN DE BIENES CULTURALES INMUEBLES

USO EXCLUSIVO DEL MINISTERIO DE CULTURA

INMUEBLE No MZ 020

Código Nacional

Hoja 4 PR 016

19. PLANIMETRÍA (FACHADA, CORTE)

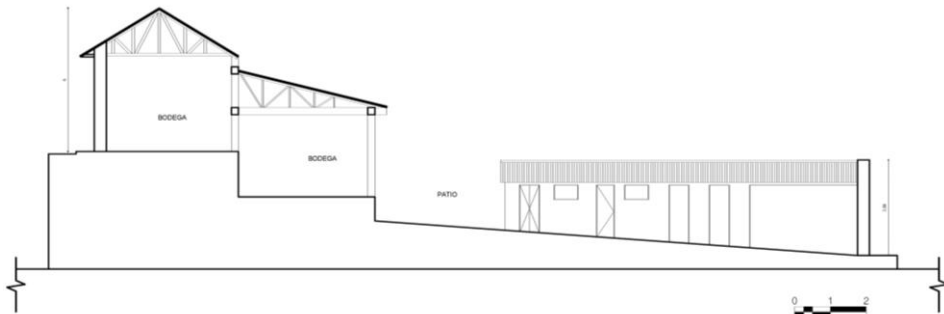

Corte longitudinal



Fachada Norte

Fuente: Equipo Levantamientos PEMP Patrimonio Inmueble

Fuente: Equipo Fotografía PEMP Patrimonio Inmueble

20. VALORACIÓN

Valor histórico: Inmueble construido durante el período Republicano, del cual solo se conserva la fachada; el interior fue totalmente modificado y corresponde al periodo Contemporáneo.

Valor estético: El inmueble conserva la fachada original, con vanos desprovistos de ornamento, y con una altura y elementos arquitectónicos que le permiten insertarse de manera armónica en el perfil urbano. Su interior no corresponde a la estética original, sin embargo, conserva su proporción y mantiene la homogeneidad de la manzana. No se conocen datos o valoraciones previas que soporten su valor estético.

Valor simbólico: No se conocen datos o valoraciones previas que soporten su valor simbólico.

21. SIGNIFICACIÓN CULTURAL

El sector surgió como extensión del barrio Egipto, del cual heredo su carácter residencial. Su delimitación al lado occidental se dio a partir de la construcción, cerca de 1980, de la Avenida Circunvalar, también borde de la iglesia de Egipto, inicialmente una ermita construida en 1556 y hoy localizada dentro del barrio San Francisco Rural. Actualmente conserva edificaciones históricas que rememoran su origen y persistencia como barrio periférico de invasión, que conserva algunos ejemplo de la arquitectura doméstica del periodo republicano que se desarrolló al oriente de la ciudad.

 <p>Plan Especial de Manejo y Protección Centro Histórico de Bogotá Instituto Distrital de Patrimonio Cultural</p>	Diligenció:	PEMP Patrimonio Inmueble	Código de identificación	Hoja 4
	Fecha:	2016-2017		
	Revisó:	PEMP Patrimonio Inmueble	003215020016	de 5
	Fecha:	2018		

22. NIVEL DE INTERVENCIÓN

18,1 NORTE



CALLE 10 A

18,2 ORIENTE



CARRERA 3 E

18,3 SUR



CALLE 9 B

18,4 OCCIDENTE



CARRERA 4 E

23. OBSERVACIONES:

N.A.

 PEMP Instituto Distrital de Patrimonio Cultural	Diligenció:	PEMP Patrimonio Inmueble	Código de identificación	Hoja 5
	Fecha:	2016-2017		
	Revisó:	PEMP Patrimonio Inmueble	003215020016	de 5
	Fecha:	2017		